お薬が準備できたら
LINEにお知らせ

店内で待たずにお薬を受け取り

処方せん写真を送ってLINEで事前受付。お車や買い物など店内にいなくても、お薬の出来上がりをLINEにお知らせ。

お薬の困りごとは薬剤師がサポート

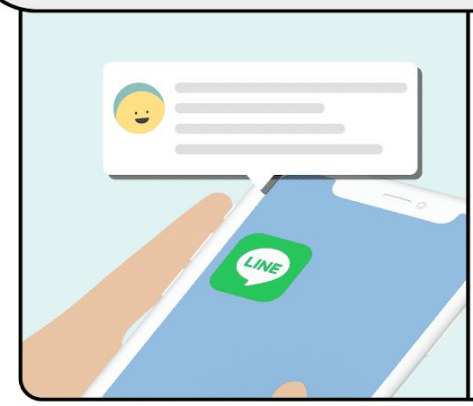

飲み方や副作用の確認、薬剤師からのアドバイスをLINEにお届け。お薬のお困りごとは何でもご相談ください。

まずはLINE登録

お薬の履歴もスマホでまとめて確認できます

スマートフォンの方は
こちらからご登録ください。

Copyright © KAKEHASHI Inc. All Rights Reserved.

おくすり連絡帳 利用開始手順

1 薬局のLINE公式アカウントと友だちになる

ご自身のLINEアプリのホーム画面から「友だち追加」をタップ、QRコードを選択して、左記QRコードを読み取る

スマートフォンの方は
こちらからご登録ください。

2 「おくすり連絡帳」をはじめる

1. トーク画面に表示される「おくすり連絡帳」をタップ

2. 認証画面で「許可する」をタップ

3. 「はじめる」をタップ

3 「おくすり登録」をする

1. 画面上に表示される「おくすり登録」をタップ

2. 電子お薬手帳用QRコード*を読み取る

*薬局からお渡しする書類に患者さま専用のQRコードが印字されています

次回ご来局の際は、当店LINEから「処方せん送信」をぜひご利用ください

*「おくすり登録」なしでも処方せん送信はご利用いただけます

Copyright © KAKEHASHI Inc. All Rights Reserved.